

CEIP EL PASEO

Ayudas individuales de transporte escolar para el curso 2022-2023.

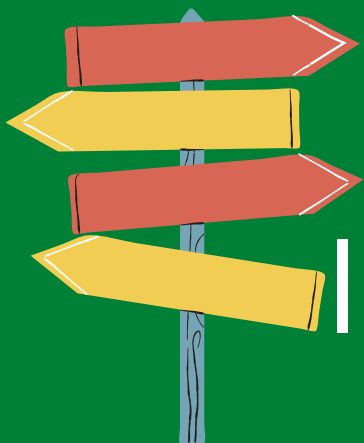

Requisitos:

Inexistencia de rutas programadas de transporte escolar.

El domicilio familiar del alumno/a deberá estar situado a una distancia superior a 5 km del centro educativo en el que esté matriculado.

Consultar el resto de requisitos aquí.



Plazo: hasta el 31 de marzo.